

# 易风物业设备巡检后台管理系统

## 操作文档

### 使用指南

镜像商品，基于华为云制作，镜像购买并部署在华为云主机需购买华为云产品  
购买完成后会自动安装后台及数据库系统

后台登陆地址 <http://ip:8080/patrolweb/>

用户名: endymion 密码: 123456

需要开放的端口（8080，80，443，3306，22，8443）

用户购买完后请及时联系我们，我们将尽快安排为您安排上线前端小程序

### 易风物业设备巡检管理系统业务流程

物业巡检系统可帮助物业在手机端运营快速巡检物业内的设备，用户可以自定义自己的小区楼栋、设备，以及巡检计划。同时后台管理系统可以按小区划分巡检人员管理区域，做到责任到人。

这套系统是多小区树形分支结构的设备管理方式，可以有效的管理设备明细。同时前后端的联动，通过二维码快速识别巡检人员可以快速定位设备。在网络情况不好的环境下移动端还提供了离线巡检的功能。

### • Step 1. 系统布建

### • 新增配置

后台-》微信管理-》小程序配置:

先点击进去「配置小程序」

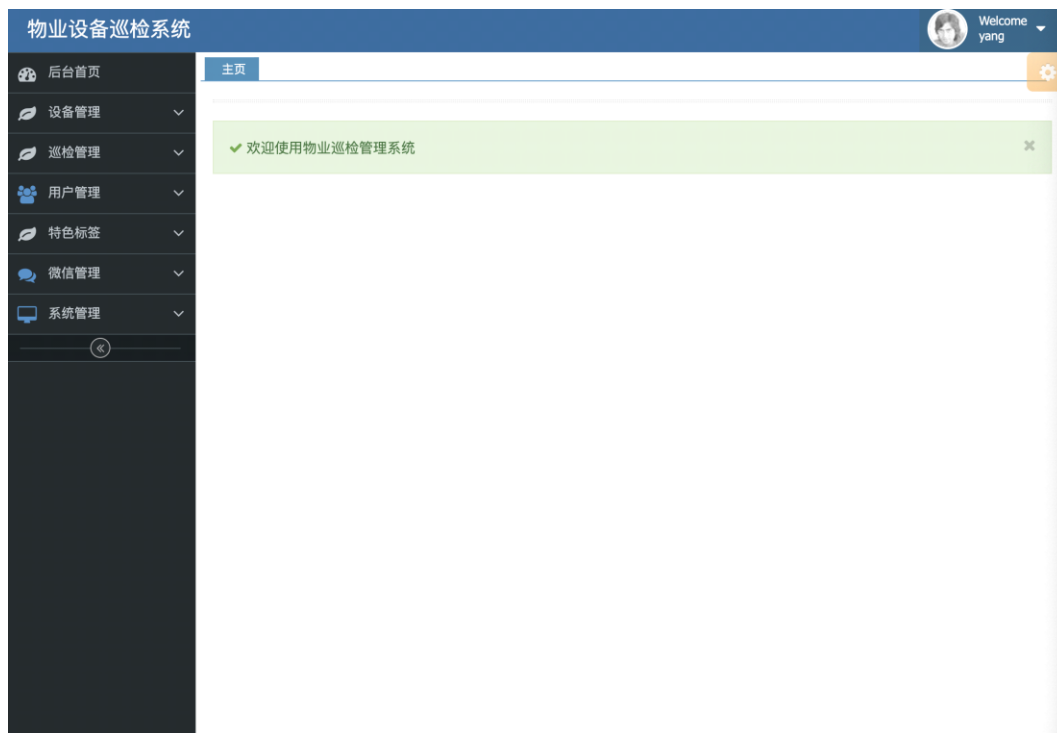

- 设备管理

后台-》设备管理-》设备列表-》添加小区:

物业设备巡检系统

Welcome yang

后台首页

设备管理

设备列表

巡检管理

用户管理

特色标签

微信管理

小程序参数

系统管理

主页

小程序参数

设备列表

华发小区

长华小区

玲珑雅墅

雅苑

新e街

泰宸家园

徐行政府

商务楼

汇金

清河路

人民街

中下塘街

塔东

住嘉佳园

沙河茗苑

2	长华小区	小区	长华小区	
3	玲珑雅墅	小区	玲珑雅墅	
4	雅苑	小区	雅苑	
5	新e街	小区	新e街	
6	泰宸家园	小区	泰宸家园	
7	徐行政府	小区	徐行政府	
8	商务楼	小区	商务楼	
9	汇金	小区	汇金	
10	清河路	小区	清河路	
11	人民街	小区	人民街	
12	中下塘街	小区	中下塘街	
13	塔东	小区	塔东	
14	住嘉佳园	小区	住嘉佳园	
15	沙河茗苑	小区	沙河茗苑	

新增

物业设备巡检系统

后台首页

设备管理

设备列表

巡检管理

用户管理

特色标签

微信管理

小程序参数

系统管理

主页

小程序参数

设备列表

» 编辑

名称：

地址：

保存

取消

后台-》设备管理-》设备列表-》添加楼栋（或区域/分类）：



后台-》设备管理-》设备列表-》添加设备：



后台-》设备管理-》设备列表-》设备二维码













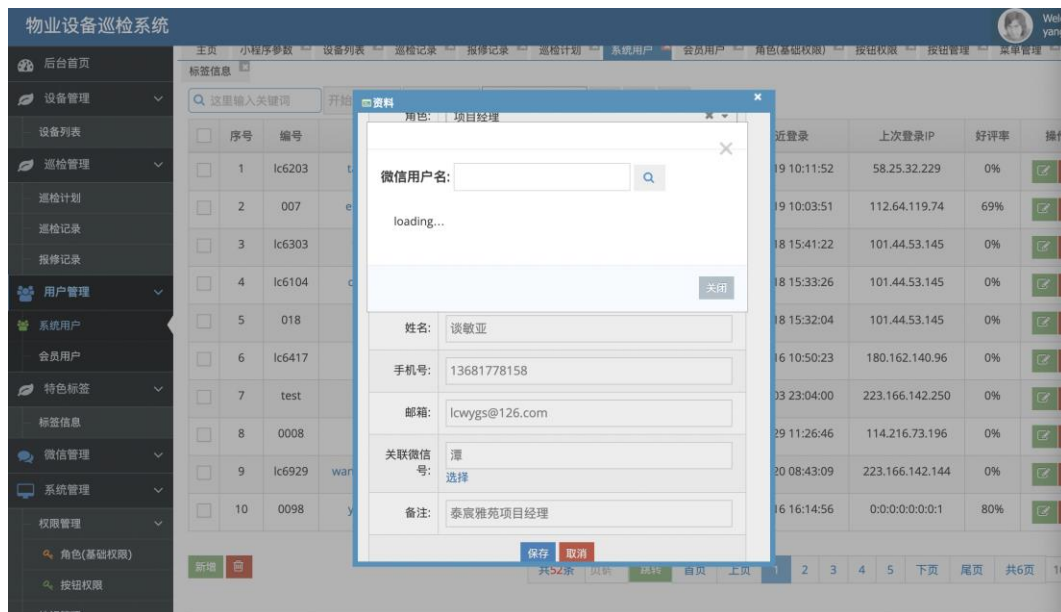

## 后台-》用户管理-》微信用户

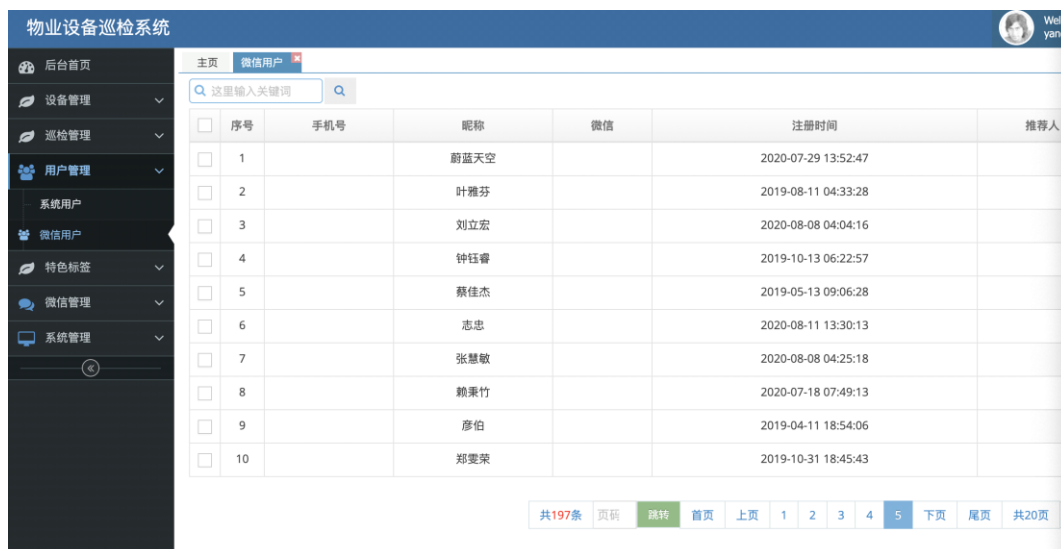

## • 系统管理

## 后台-》权限管理-》角色管理:



物业设备巡检系统

后台首页

设备管理

设备列表

巡检管理

巡检计划

巡检记录

报修记录

用户管理

系统用户

会员用户

特色标签

微信管理

系统管理

权限管理

角色(基础权限)

按钮权限

主 页小程序参数设备列表巡检记录报修记录巡检计划系统用户会员用户角色(基础权限)按钮权限

角色组:系统管理组会员组

序号	角色	导出EXCEL	导入EXCEL
1	维修工	OFF	OFF
2	测试人员	OFF	OFF
3	总管理员	ON	ON
4	安装维修人员	OFF	OFF
5	设计师	OFF	OFF
6	销售客服	ON	ON
7	项目经理	ON	ON
8	售后客服	ON	ON
9	项目主管	ON	ON

后台-》系统管理-》按钮管理:

物业设备巡检系统

后台首页

设备管理

设备列表

巡检管理

巡检计划

巡检记录

报修记录

用户管理

系统用户

会员用户

特色标签

微信管理

系统管理

权限管理

角色(基础权限)

按钮权限

按钮管理

主 页小程序参数设备列表巡检记录报修记录巡检计划系统用户会员用户角色(基础权限)按钮权限按钮管理

这里输入关键词

<input type="checkbox"/>	序号	名称	权限标识	备注	操作
<input type="checkbox"/>	1	导出EXCEL	toExcel	导出EXCEL	<div>编辑删除</div>
<input type="checkbox"/>	2	导入EXCEL	FromExcel	导入EXCEL到系统用户	<div>编辑删除</div>

新增

共2条 页码 跳转 首页 上页 1 下页 尾页 共1页 10

后台-》系统管理-》菜单管理:

物业设备巡检系统

Welcome yang

后台首页

设备管理

设备列表

巡检管理

巡检计划

巡检记录

报修记录

用户管理

系统用户

会员用户

特色标签

微信管理

系统管理

权限管理

角色(基础权限)

按钮权限

按钮管理

菜单管理

主页

小程序参数

设备列表

巡检记录

报修记录

巡检计划

系统用户

会员用户

角色(基础权限)

按钮权限

按钮管理

菜单管理

设备管理

巡检管理

用户管理

特色标签

微信管理

系统管理

序号	名称	资源路径	状态	操作
2	设备管理 业务		显示	操作
7	巡检管理 业务		显示	操作
9	用户管理 业务		显示	操作
9	特色标签 业务		显示	操作
10	微信管理 业务		显示	操作
11	系统管理 业务		显示	操作

新增

物业设备巡检系统

Welcome yang

后台首页

设备管理

设备列表

巡检管理

巡检计划

巡检记录

报修记录

用户管理

系统用户

会员用户

特色标签

微信管理

系统管理

权限管理

角色(基础权限)

按钮权限

按钮管理

菜单管理

主页

小程序参数

设备列表

巡检记录

报修记录

巡检计划

系统用户

会员用户

角色(基础权限)

按钮权限

按钮管理

菜单管理

设备管理

巡检管理

用户管理

特色标签

微信管理

系统管理

» 编辑菜单

上级: 巡检管理

名称: 巡检计划

链接: Patrol/plan.do

序号: 1

状态: ☒ 显示 ☐ 隐藏

保存 取消