



公众号

微信客服

| Le-SRM |

乐管理，快乐管理您的企业

乐管理智能制造 云系统

操作培训手册

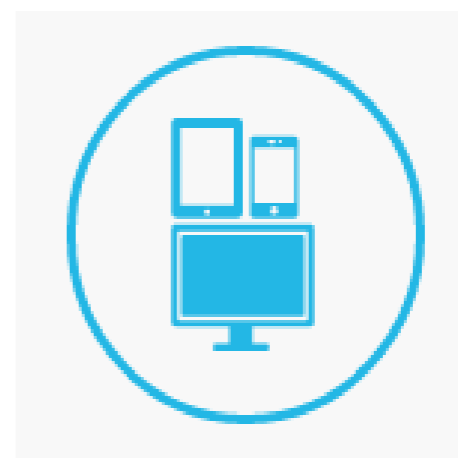



1、编写目的:

本文档主要介绍乐管理系统的操作方法，以及在使用过程中需要注意的一些关注点，以此来帮助用户更好的了解和使用本系统。

2、使用对象:

乐管理系统相关使用用户，包括但不限于：客户方系统管理员、客户方项目负责人、最终角色用户。

*** 若欲获得更详细的功能模块具体操作培训手册，请扫描封面右上角二维码关注持云官方公众号申请试用或直接添加客服微信**

二 产品概述



乐管理智能制造云系统是一款用先进云技术打造的：

- 功能全面的；
- 多终端集成应用；
- 软硬件结合的的云企业管理系统。

我们立志于通过新一代IT技术，结合我们对传统产业的深刻理解，让制造业以：

- 更便捷的方式；
- 更友好的交互体验；
- 更低的成本接入互联网，接入云平台。

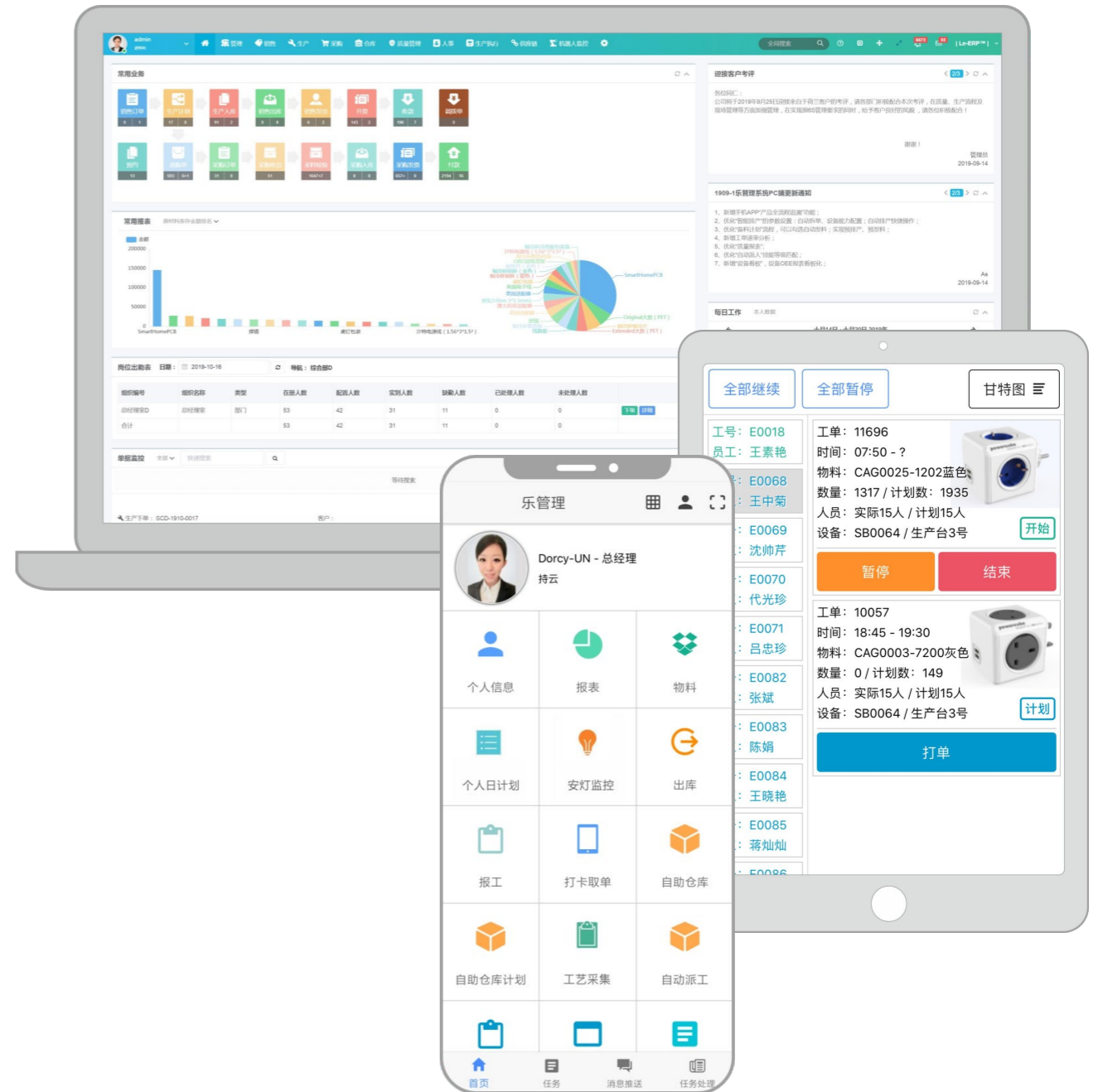

乐管理致力于帮助制造业实现柔性化生产、精益管理和智能制造的转型升级。

三 通用功能介绍



1、系统登录方式：将登录地址键入 Google Chrome（谷歌浏览器） 的地址栏中，并敲击回车键（具体登录地址请见《租户开通通知书》）

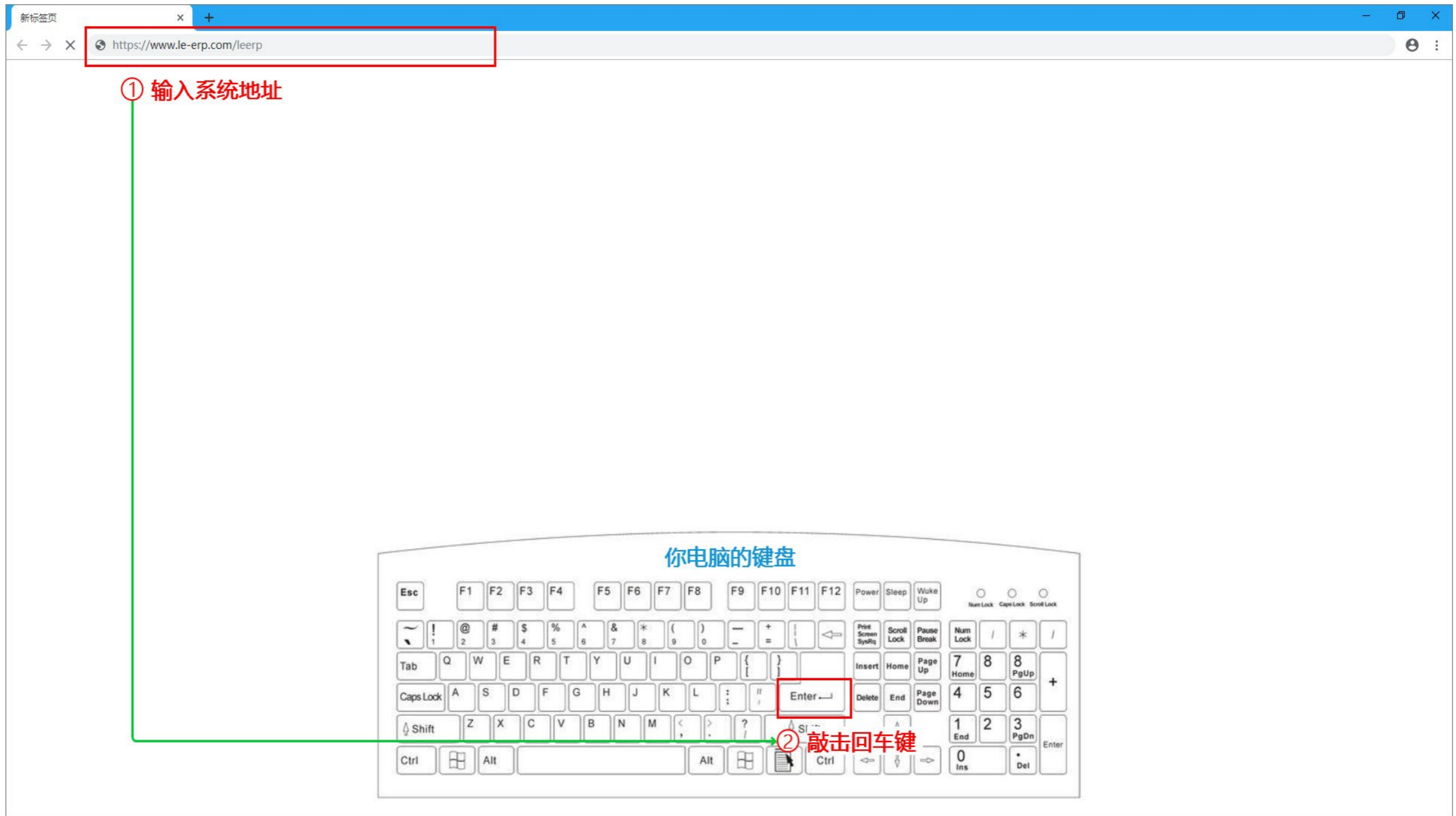

三 通用功能介绍



乐管理——快乐管理您的企业

QQ客服 微信客服 发送邮件

③ 填写系统登录信息

租户名称 待云

用户编码 admin

登录密码 *****

登录

④ 点击登录按钮

© 2019 - 乐管理
Le-ERP

三 通用功能介绍



2、登录密码修改：新用户我方会给予默认登录密码（123456），为了贵公司数据安全，请在首次登录后立即通过此方法修改登录密码，后期使用中也请定期修改登录密码

1 点击用户信息栏下拉按钮

2 点击修改密码按钮

3 填写密码信息

4 点击确认按钮

修改密码

原密码

新密码

再次输入新密码

确认

关闭

乐工厂 Le-ERP系统日常工作流程

各位同仁，公司最新工作流程，请关注，并按工作流程严格执行，有问题请及时提出

管理员
2018-05-21

质量投诉操作流程.png

报工工作流程.png

BOM工艺树校验工作流程.png

乐工厂 Le-ERP系统日常工作.jpg

生产全流程导航.xlsx

系统公告

暂无数据

每日工作 本人数据

四月8日 - 四月14日 2019年

一	二	三	四	五	六	日
8	9	10	11	12	13	14

暂无任务

任务清单 更多 本人数据

常用报表 原材料库存金额排名

金额

物料名称	金额
线路板	400000
欧洲电源线(3.06m 3*1.5mm)	100000
英国USB前盖	50000
欧洲大方框-Y	50000
桌灯包装	50000

岗位出勤表 日期：2019-04-11 导航：综合部D

组织编号	组织名称	类型	在册人数	配置人数	实到人数	缺勤人数	已处理人数	未处理人数
------	------	----	------	------	------	------	-------	-------

三 通用功能介绍



3、用户头像上传：

The screenshot shows the '修改头像' (Change Profile Picture) process in the Le-ERP system. The user profile information is as follows:

员工名	管理员 (系统管理员)
工号	管理员D
部门	综合部D
入职时间	2018-04-01

Annotations and steps:

- 1 点击左上角用户信息栏下拉按钮
- 2 点击修改头像按钮
- 3 点击文件选择按钮
- 4 双击选择计算机本地的头像文件

The file selection dialog shows the file 'logolcon (1).png' selected on the desktop.

四 操作说明



1、 供应商信息： 供应商信息基础数据作为采购模块的主要基础数据， 可在此记录维护供应商基本信息、 多地址、 多联系人、 相关资质文件等信息

● 供应商基本信息（主表） 新建

1 采购

2 基础

3 供应商信息

4 + 新建

5 填写供应商信息

6 保存

点击新建按钮

点击保存按钮

单位代码	简称	中文描述	英文描述	默认货币
1 S159	供应商A	供应商A	英文描述	人民币
2 S188	供应商A	供应商A	英文描述	人民币
3 S096	供应商B	供应商B	英文描述	人民币
4 S160	供应商B	供应商B	英文描述	人民币
5 S098	供应商C	供应商C	英文描述	人民币
6 S161	供应商C	供应商C	英文描述	人民币
7 S181	粉羊供应	粉羊供应	英文描述	人民币
8 S182	粉羊供应	粉羊供应	英文描述	人民币
9 S183	粉羊供应	粉羊供应	英文描述	人民币
10 S186	紫羊供应	紫羊供应	英文描述	人民币

新建

单位代码：系统自动创建 * 简称：供应商B

中文描述：供应商B有限公司 英文描述：英文描述

* 类型：供应商 结算账期：60天

* 付款方式：银行汇款 默认货币：人民币

* 类别：生产商 税别：增值税

开户银行：**银行**分行 银行账户：1001*****

税务号：91***** 业务员：业务员

信用额度：¥ 150,000.00 联系人：联系人

电话：电话 * 状态：正常

评分：0 评分等级：评分等级

开通供应链协同：否

备注：备注

编辑信息：查看

显示其他

保存

四 操作说明



● 供应商地址新建：

1 选择需要新建地址的供应商

2 点击地址标签页

3 点击新建按钮

4 填写表单

5 点击保存按钮

序号	单位代码	名称	类别	评分	备注
1	S189	供应商B	生产商	95.83	优
2	S188	供应商A	生产商	100	优
3	S187	良友	生产商	88.33	
4	S186	紫羊供应商-2	生产商	79.08	
5	S185	紫羊供应商B-1	生产商	79.16	
6	S184	纸箱H供应商	区域总代理	79.16	
7	S183	粉羊供应商(C)W	生产商	90.91	
8	S182	粉羊供应商(B)W	生产商	79.16	
9	S181	粉羊供应商(A)W	生产商	90.66	
10	S180	持云	-	68.75	

每页 10 条 当前 1 - 10 条 共 93 条

切换内容完整显示

新建

* 单位代码： S189 * 地址名： 上海工厂

* 默认地址： 是 * 地址： **市**区**路**号

* 联系人： 张三 * 电话1： 139*****

电子邮箱： **@***.com 邮政编码： 200***

运输时间： 1

备注： 备注

编辑信息： 查看

显示其他

保存

四 操作说明



● 供应商联系人新建：

1 选择需要新建联系人的供应商

2 点击多联系人标签页

3 点击新建按钮

4 填写表单

5 点击保存按钮

序号	单位代码	名称	类别	评分	状态
1	S189	供应商B	生产商	95.83	优秀
2	S188	供应商A	生产商	100	优秀
3	S187	良友	生产商	82.2	良好
4	S186	紫羊供应商-2	生产商	77.0	良好
5	S185	紫羊供应商B-1	生产商	79.1	良好
6	S184	纸箱H供应商	区域总代理	79.1	良好
7	S183	粉羊供应商(C)W	生产商	90.9	良好
8	S182	粉羊供应商(B)W	生产商	79.1	良好
9	S181	粉羊供应商(A)W	生产商	91.6	良好
10	S180	持云	-	68.7	良好

每页 10 条 当前 1 - 10 条 共 93 条

切换内容完整显示

新建

相关业务：塑料件采购业务 职位：销售经理

* 单位代码：S189 * 联系人：张三

* 电话1：139***** 电话2：021-54*****

电子邮箱：**@***.com 生日：1980-06-01

* 默认联系人：是

备注：备注

编辑信息：查看

保存

四 操作说明



● 供应商资质文件新建：

1 选择需要新建联系人的供应商

2 点击多资质文件标签页

3 点击新建按钮

4 填写表单

5 点击保存按钮

序号	单位代码	简称	类别	评分	评价
1	S189	供应商B	生产商	95.83	优
2	S188	供应商A	生产商	100	优
3	S187	良友	生产商	83.33	良
4	S186	紫羊供应商-2	生产商	77.08	良
5	S185	紫羊供应商B-1	生产商	79.16	良
6	S184	纸箱H供应商	区域总代理	79.16	良
7	S183	粉羊供应商(C)W	生产商	90.91	优
8	S182	粉羊供应商(B)W	生产商	79.16	良
9	S181	粉羊供应商(A)W	生产商	91.66	优
10	S180	持云	-	68.75	良

每页 10 条 当前 1 - 10 条 共 93 条

切换内容完整显示

多资质文件

文件类型：文档 资料分类：环保报告

* 单位代码：S189 行号：系统自动创建

文件日期： 文件版本：0

文件有效期：2022-12-31

* 文件描述：ROHS证书.pdf

* 文件路径：ROHS证书.pdf

关键信息：关键信息

备注：备注

编辑信息：查看

四 操作说明



2、预设供应商评分规则

admin 测试

管理 仓库 采购 销售 生产 高级生产 质量管理 财务管理 供应链 人事 更多

全局搜索

供应商评分规则

供应商评分表 评分项 搜索 高级搜索 筛选 重置 搜索

批量操作 导出

<input type="checkbox"/>	评分模板代码	行号	评分项	评分项描述	权值	得分类型	计算方法	基础分	查询表	查询字段	类型	关键要素	区间表参数	备注
<input type="checkbox"/>	1	1	Payment	账期	25	查询	扣分	100	供应商单项评分表	供应商账期评分	系统	否	0	-
<input type="checkbox"/>	2	2	Quality	质量	25	计算	查询	100	供应商单项评分表	供应商质量评分	系统	否	-	-
<input type="checkbox"/>	3	3	Delay	延期	15	计算	查询	100	供应商单项评分表	供应商延期评分	系统	否	-	-
<input type="checkbox"/>	4	4	Price	价格	25	人工设定	查询	100	供应商单项评分表	供应商价格评分	系统	否	-	-
<input type="checkbox"/>	5	5	Service	服务	10	人工设定	扣分	100	供应商单项评分表	供应商服务评分	系统	否	-	-
<input type="checkbox"/>	6	6	CustomerCatagory	类别	0	查询	扣分	100	供应商单项评分表	供应商类别评分	系统	否	-	-
<input type="checkbox"/>	7	7	PurchaseAmountAnnually	年采购额	20	人工设定	查询	100	供应商单项评分表	供应商年采购额评分	系统	否	-	-
<input type="checkbox"/>	8	8	Scale	规模	0	人工设定	查询	100	供应商单项评分表	供应商规模评分	系统	否	-	-
<input type="checkbox"/>	9	9	CoTime	合作年限	0	人工设定	查询	100	供应商单项评分表	供应商合作年限评分	系统	否	-	-

每页 10 条 当前 1 - 9 条 共 9 条

自定义字段 透视图方案 显示完整内容 开启表头搜索

区间表参数: 0

四 操作说明



3、供应商评分表

The screenshot displays the 'Supplier Rating Table' (供应商评分表) interface. The top navigation bar includes various system modules like '管理', '仓库', '采购', '销售', '生产', '高级生产', '质量管理', '财务管理', '供应链', and '人事'. The main content area is divided into two panels: a table of suppliers and a detailed view of a selected supplier.

Supplier Rating Table:

供应商	供应商简称	评分	评分等级
1 S006	A纸箱厂	95.83	优秀
2 S005	供应商	100	优秀
3 S004	委外加工	82.33	优秀
4 S003	常标	65.67	良好
5 S002	德邦物流	83.08	优秀
6 S001	原料供应商	54.5	一般

Supplier Quality Evaluation Details (Supplier: S006):

供应商:	S006	供应商简称:	A纸箱厂
评分:	95.83	评分等级:	优秀
账期:	60天	账期评分:	80
质量累计次数:	0	质量评分:	100
价格:	优	价格分:	100
延期累计次数:	0	延期评分:	100
服务:	优秀	服务分:	100
合作起始日期:	2024-07-31	合作年限评分:	100
供应商类别:	生产商	类别评分:	100
年采购额:	¥ 0.00	年采购额评分:	100
规模:	规模	规模评分:	100
操作日志:	操作日志		
备注:	备注		
编辑信息:	查看		



更多详情及功能，请联系我们



客服乐乐 微信



持云 公众号

上海持云企业管理有限公司

地址：上海市普陀区金沙江路1518弄近铁城市广场2号6F&14F

电话：021-54531319

传真：021-54533676

官网：www.leguanli.com

官邮：info@leguanli.com